

Hej!

Vi vil her give dig en række svar på konkrete spørgsmål, du kan have, fx kursusstart, kursuslængde, pris og fag. Du kan få mange flere oplysninger på;

www.drh.dk

- der kan du også se en lang række fortællende billeder i vores galleri.

Hvis du har spørgsmål du savner svar på, skal du endelig kontakte os, ligesom du naturligvis altid er velkommen til at besøge skolen. Du skal blot ringe i forvejen og aftale et tidspunkt - telefon 59 36 06 00, bedst mellem kl. 9.00 og 12.00.



Hvad er Den Rytmske Højskole?

Den Rytmske højskole er en almindelig dansk folkehøjskole, hvor man under kurset bor sammen med ca. 80 andre elever. Det betyder at undervisning og samvær går hånd i hånd. Højskolen har en markant faglig profil indenfor linjefagene musik, lydstudieteknik og sangskivning.

På **musiklinjen** vil du få undervisning i dit instrument (solo), instrumentworkshop, sammenspil og sang/dans/spil.

På **lydstudielinjen** får du undervisning i lydstudieteknik, både analog- og digitalteknik, PA-lyd til koncerter og sang/dans/spil. På **sangskriver- og producerlinjen**, får du mulighed for at komponere din egen musik, skrive tekster, indspille og lydbe-



arbejde i ProTools og LogicPro. Med skolens studie- og computerfaciliteter som omdrejningspunkt tager vi fat i de moderne produktionsmetoder, som er en væsentlig del af det kreative arbejde, som sangskriver, arrangør og producer.

Dertil er der for alle linjer mulighed for at vælge mellem valgfag som fx computermusik, brugsklaver, improvisation, rotation, tekst og musik, hørelære/teori. Men også andre fag er vigtige. Vi har fx livsoplysning, fortællertimer, kunsthøj, sport, samt andre fag der ikke direkte relaterer sig til det "musikalske univers". Disse fag er enten fag som alle skal have, eller fag som du kan vælge imellem. På hjemmesiden kan du se de aktuelle valgfag for det nuværende semester.

I nogle uger ændrer vi det almindelige skema og arbejder med et enkelt tema/projekt. Vi har en linjefagsuge, hvor sammenspilsholdet bl.a. skal på scenen, i studiet og får øvet i mange timer. Teknikerne laver studieindspilningerne og PA-lyden fra scenen. Der er også en turnéuge, hvor sammenspilsholdene og teknikerne tager landet rundt og laver koncerter. En anden projekt-uge kan fx være et fællesprojekt, som skal ende med opsætningen af en teaterkoncert.



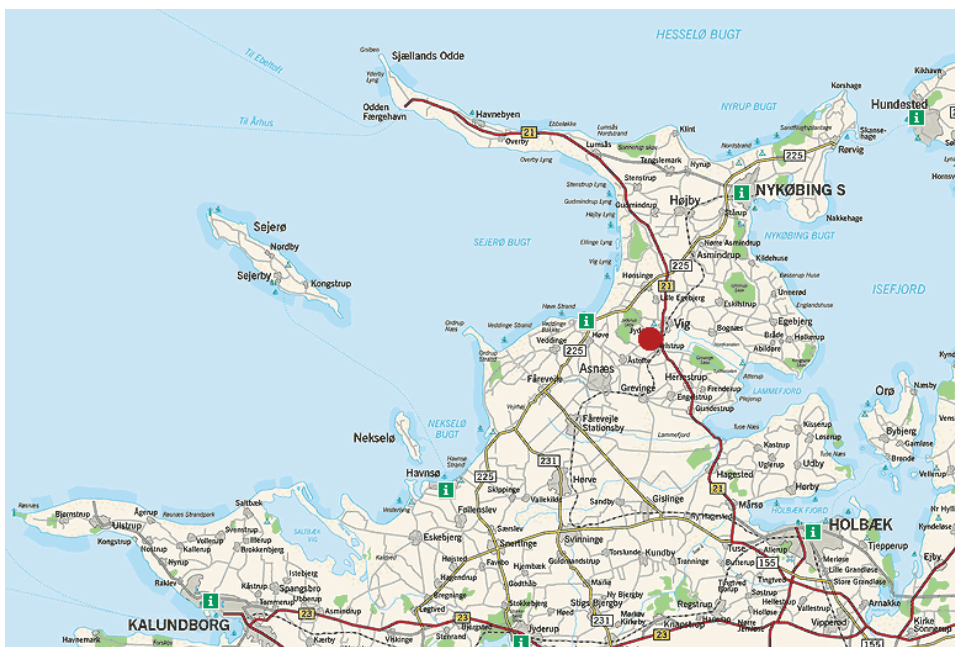

Hvor ligger højskolen?

Den Rytmiske Højskole ligger i nærheden af Vig i Odsherred - mellem Holbæk og Nykøbing Sj - på vej mod Sjællands Odde. Vi ligger således centralt placeret mellem Århus og København i et område fyldt med dejlig natur, badestrande, skove og åbne marker.

Hvordan er skolen indrettet?

Højskolen er etableret i 1991 i - og omkring - en gammel landsbyskole. Den er udbygget i 1994 med stor koncertsal og videre i 1996 med handicapvenlige installationer. Skolen har bl.a. 4 øvelokaler som er lydisoleret og akustisk reguleret, 4 professionelle studier, 5 øvebokse, en koncertsal, en caféscene, et klaverlab og computerlokale. Vi har i øjeblikket meget fokus på sangskrivning og komposition, og har derfor indrettet et "Logic Lab" med 8 iMacs udstyret med keyboard og programmer som Logic Pro og ProTools. Det giver dig en lang række spændende nye muligheder i det daglige liv.



Undervisningslokalerne er indrettet med alt relevant udstyr. Du behøver blot at medbringe dit personlige grej: din guitar, din saxofon, dine bækkener, din bas eller specielt outboardudstyr. For at få adgang til studierne skal man have et "studiekørekort", 2 af studierne er forbeholdt eleverne på lydstudietekniklinjen, de 2 andre kan alle få kørekort til. Når lydteknikerne har fået kørekortet til studierne, kan de tage andre elever med i studiet og lave indspilninger. Alle andre undervisningslokaler er frit tilgængelige udenfor undervisningstiden.



Overalt på skolen og i elevhusene er der trådløs internetadgang, som du kan koble din egen computer på.

Elevhusene rummer "en familie" på ca. 10 personer - og er opført som et privat hjem med stue, hvor der bl.a. er et lille thekøkken, bryggers med vaskemaskine og tørretumbler, dejlige lyse dobbeltværelser samt et passende antal toiletter med bad.

Det er således en flot skole med meget dejlige faciliteter.

Hvordan ser skemaet ud?

Vi kan ikke præsentere dig for dit færdige skema, fordi du først vælger valgfag når du er på højskolen. Du har på forhånd valgt om du vil på musik- sangskriver/producer- eller tekniklinjen. Nedenfor kan du se et basisskema for de tre linjer. Der kan ske ændringer i skemaet, men de giver et øjebliksbillede som de ser ud nu.

Om aftenen er der ca. en gang om ugen lavet et arrangement du skal deltage i. Det kan være et foredrag, en koncert eller en teatertur. De andre aftener kan du frit øve i alle de bands du laver på højskolen.



	mandag	tirsdag	onsdag	torsdag	fredag
08:00	Morgenmad	Morgenmad	Morgenmad	Morgenmad	Morgenmad
09:00	Morgensamling	Morgensamling	Morgensamling	Morgensamling	Morgensamling
09:15	Horisont	Lydteknik	Kor	Valgblok A	Livsoplysningsvalgblok
10:45	Pause	Pause	Pause	Pause	Pause
11:00	evt. bonusvalgfag	Lydteknik	Lydteknik	Valgblok A	Valgblok B
12:30	Frokost	Frokost	Frokost	Frokost	Frokost
13:30	Pulsrum	Linjetimer	Lydteknik	Fællesmøde /husmøde	Valgblok C
	Pause	Pause	Pause	Pause	Pause
15:15	Pulsrum			Studiesøver	
17:15	Rengøring/fri	Rengøring/fri	Rengøring/fri	Rengøring/fri	Rengøring/fri
18:00	Aftensmad	Aftensmad	Aftensmad	Aftensmad	Aftensmad
19:30			Evt. foredrag/koncert		

Skemaeksempel for studietekniklinjen.

På vores hjemmeside kan du se linjefaget præsenteret.



Skemaeksempel for musiklinjen.

På vores hjemmeside kan du se linjefaget præsenteret i følgende forskellige instrumentgrupper;

- sanger
- guitarist
- bassist
- pianist
- trommeslager
- blæsere (fx saxofon/trompet)

Vi har selvfølgelig også solo-undervisning til andre instrumenter, på linje med de ovennævnte. Spørg os hvis du er i tvivl.

På valgfagene er det muligt for musikeleverne at få teknikundervisning, og for teknikeleverne at få musikundervisning.

	mandag	tirsdag	onsdag	torsdag	fredag
08:00	Morgenmad	Morgenmad	Morgenmad	Morgenmad	Morgenmad
09:00	Morgensamling	Morgensamling	Morgensamling	Morgensamling	Morgensamling
09:15	Sammenspil	Instrumentalworkshop	Kor	Valgblok A	Livsoplysningsvalgblok
10:45	Pause	Pause	Pause	Pause	Pause
11:00	Sammenspil	15 min. soloundervisning		Valgblok A	Valgblok B
12:30	Frokost	Frokost	Frokost	Frokost	Frokost
13:30	Pulsrum	Linjetimer	Horisont	Fællesmøde /husmøde	Valgblok C
	Pause	Pause	Pause	Pause	Pause
15:15	Pulsrum	Sammenspilsøver	evt. bonusvalgfag		
17:15	Rengøring/fri	Rengøring/fri	Rengøring/fri	Rengøring/fri	Rengøring/fri
18:00	Aftensmad	Aftensmad	Aftensmad	Aftensmad	Aftensmad

Skemaeksempel for sangskriver- og producerlinjen. På vores hjemmeside kan du se linjefagets indhold præsenteret. Du vil indgå i musiklinjens instrumentalworkshops med dit hovedinstrument. På linjen vælger du valghold sammen med de andre linjer. Du kan vælge mellem mange forskellige fag, på vores hjemmeside kan du se de aktuelle fag.



	mandag	tirsdag	onsdag	torsdag	fredag
08:00	Morgenmad	Morgenmad	Morgenmad	Morgenmad	Morgenmad
09:00	Morgensamling	Morgensamling	Morgensamling	Morgensamling	Morgensamling
09:15	Sangskriver/producer	Instrumentalworkshop	Kor	Valgblok A	Livsoplysningsvalgblok
10:45	Pause	Pause	Pause	Pause	Pause
11:00	Sangskriver/producer	Sangskriver/producer		Valgblok A	Valgblok B
12:30	Frokost	Frokost	Frokost	Frokost	Frokost
13:30	Pulsrum	Sangskriver/producer	Horisont	Fællesmøde /husmøde	Valgblok C
	Pause	Pause	Pause	Pause	Pause
15:15	Pulsrum	øvetid	evt. bonusvalgfag		
17:15	Rengøring/fri	Rengøring/fri	Rengøring/fri	Rengøring/fri	Rengøring/fri
18:00	Aftensmad	Aftensmad	Aftensmad	Aftensmad	Aftensmad
19:30			Evt. foredrag/koncert		



Hvordan ser et semester ud?

Et semester består af en række undervisningsuger som følger dit skema, men i nogle uger ændres skemaet for at kunne sætte fokus på et bestemt emne. Vi har en linjefagsuge, hvor musikerne har fokus på deres sammenspilshold og teknikerne har fokus på studie- og livelyd. Sangskriver- og producerlinjen har fokus på sangskrivning og komposition. Mod slutningen af semesteret skal både sammenspilshold og teknikere på turné. Sangskriver- og producerlinjens elever tager med på turnéen og præsenterer deres musik. Efter turnéen indspiller vi koncerterne, går i studiet og klipper en turnévideo. Mod slutningen af semestret bliver der tid til at afslutte projekter, som fx at gå i studiet, skrive musik, klippe videoer og meget andet.



Her ser du et eksempel på et forårssemester, tallene angiver ugenumre:



Her ser du et eksempel på et efterårssemester, tallene angiver ugenumre:

	Emneuge
	Projektuge
	Alm. skemaug
	Intro- og outhouse

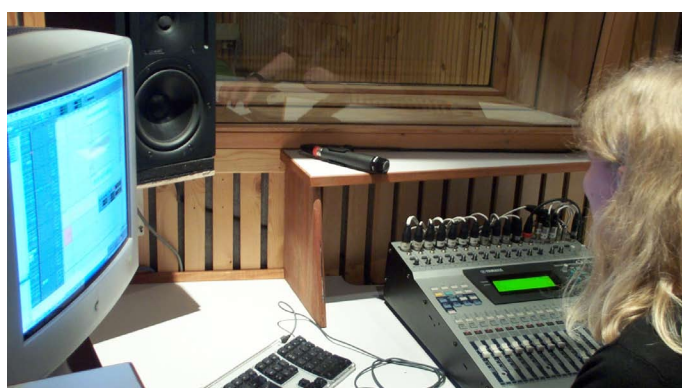

Hvornår starter der et kursus og hvad koster det?

Efterårsskolen 2010.

8. august – 18. december. I alt 19 uger.
Pris pr. uge 1.675 kr. eller i alt 31.825 kr.

Forårsskolen 2011.

9. januar – 18. juni. I alt 23 uger.
Pris pr. uge 1.700 kr. eller i alt 39.100 kr.

Efterårsskolen 2011.

7. august – 17. december. I alt 19 uger.
Pris pr. uge 1.700 kr. eller i alt 32.300 kr.

Forårsskolen 2012.

8. januar – 23. juni. I alt 24 uger.
Pris pr. uge 1.725 kr. eller i alt 41.400 kr.

Vi tilbyder et antal 3-personers værelser til en reduceret pris, kontakt os for mere information.

De angivne priser er den totale pris. Det vil sige at betaling for diverse materialer, ture, fotokopiering til undervisningsbrug, billetter til koncerter mv., fri hurtig internet-adgang m.v. er inkluderet i prisen. Du skal altså kun supplere med dine egne lommepenge. Skolepenge betales månedsvis forud.

Der tages forbehold for priserne, hvis der sker væsentlige ændringer i forhold til finansloven.

Vær opmærksom på, at hvis dit ophold afbrydes før kurset er slut, skal du betale for måneden ud samt den følgende måned.

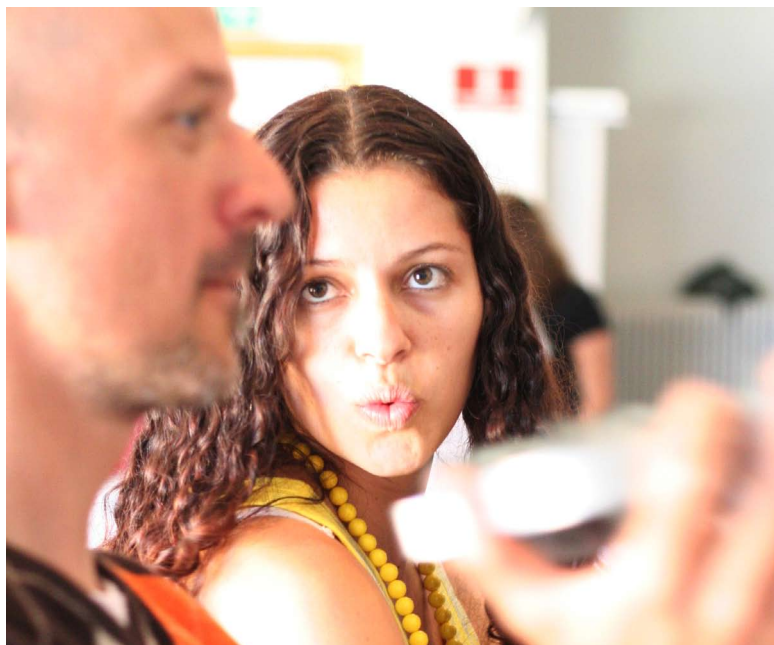



Tilskudsmulighed

Har du ikke har nogen kompetencegivende uddannelse efter 9./10. klasse (gymnasium, handelsskole el. lign.) og er du dansk statsborger og under 25 år, får du i 2010 ugeprisen nedsat med 400,00 kr.

Pr. 1. januar 2010 trådte en ny mentorordning i kraft.

Har du ikke nogen kompetencegivende uddannelse efter 9./10. klasse, og er du mellem 17½ - 25 år, kan et højskoleophold indgå som led i en uddannelsesplan,

udarbejdet i samarbejde med en UU-vejleder. Højskoleopholdet skal indgå i et forløb med henblik på overgang til en kompetencegivende ungdomsuddannelse. Elever under EGU og STU er ikke omfattet af ordningen. Skolen vil modtage en tillægstakst på 1.085,70 pr. uge, pr. elev, og de vil blive fordelt således: Er du under mentorordningen vil din ugepris blive nedsat med 775 kr. Din mentor vil blive aflønnet med 300 kr. og 10,70 kr går til administration.

Kommunalt tilskud

Nogle få kommuner giver tilskud til højskoleophold, så kontakt din kommune. Ansøgningsskema til kommunen kan fås ved henvendelse til højskolen.

Individuelt tilskud

Hvis du har dokumenterbare økonomiske problemer, kan du søge individuel støtte på højskolen. Du skal i givet fald kontakte højskolens kontor for mere information.

Kontanthjælp/dagpenge

Der er mulighed for at lade et højskoleophold indgå i en handlings-/ eller uddannelsesplan. Spørg på AF, din fagforening eller din sagsbehandler.

Hvis du ønsker flere oplysninger kan du enten besøge os i Vig eller på nettet, www.drh.dk.

Vi håber at se dig på Den Rytmiske Højskole.



Den Rytmiske Højskole
Jyderupvej 18
4560 Vig
Telefon: 59 36 06 00
E-mail: kontor@drh.dk



DEN RYTMISKE
HØJSKOLE

drh.dk
et musikalsk liv

INDMELDELSSESBLANKET

Navn: _____ CPR nr: _____

Adresse: _____ E-mail: _____

Postnr: _____ By: _____

Telefon: _____ Kommune: _____

Kontaktperson (navn og tlf. nr.) i tilfælde af sygdom, uheld eller lignende under opholdet:

- Jeg ønsker optagelse på Musiklinjen
På følgende instrument: _____
- Jeg ønsker optagelse på Lydtekniklinjen
- Jeg ønsker optagelse på Sangskriver- og producerlinjen og jeg spiller på følgende instrumenter _____

Jeg ønsker at blive optaget på:

- Efterårsskolen 2010 (8.8 – 18.12, 19 uger) Forårsskolen 2011 (9.1 – 18.6, 23 uger)
 Efterårsskolen 2011 (7.8 – 17.12, 19 uger) Forårsskolen 2012 (8.1 – 23.6, 24 uger)
 Efterårsskolen 2012 (12.8 – 22.12, 19 uger) Forårsskolen 2013 (13.1 – 22.6, 23 uger)

Jeg ønsker at blive optaget på ventelisten, hvis holdet er fuldttegnet.

Jeg har ingen kompetencegivende ungdomsuddannelse eller faglig uddannelse udover 9.-10. klasse

Skolemæssig baggrund: _____ Afgangsklasse i folkeskolen: _____ År: _____

Gymnasium el. faglig uddannelse: _____

Hvordan betales?

Egne midler A-kasse Kommune Andet

Kommentarer:

Dato: _____ Underskrift: _____

Sendes til; Den Rytmske Højskole, Jyderupvej 18, 4560 Vig